

18th 東
全国高等学校選抜
バドミントン選手権大会
京

'90.3.26 ~ 29
葛飾区総合スポーツセンター

報告書

■主 催

(財)日本バドミントン協会
全国高等学校体育連盟

■主 管

東京都バドミントン協会
全国高等学校体育連盟バドミントン専門部

■後 援

文部省・東京都・東京都教育委員会・葛飾区
葛飾区教育委員会・東京都体育協会・葛飾区体育協会

挨拶

第18回 全国高等学校選抜バドミントン選手権大会を終えて

満開の桜の下、全国より選抜された選手諸君をお迎えして開催しました第18回大会から早や二ヶ月が過ぎ、巷は夏の装いとなりました。

準備不足のまま、慌ただしく始まってしまった今大会も、皆様のご協力で無事終了することができました。王者の貫禄を示した学校、春の嵐のごとく暴れまくった選手と、幾つかの話題を提供してくれました。この大会を盛り上げてくれた参加各選手に謝意を表わすと共に、健闘を讃えたいと思います。

すでに各校はインターハイに向け、着々と準備を進めていることでしょう。今回出場の選手諸君がより一層力をつけ、夏にまた相まみえ、熱戦を展開されんことを期待します。また、次回開催の富山県の関係各位の御苦勞も想像に難くありません。見事成功されますよう祈念致します。

最後になりましたが、本大会開催のためにご尽力いただきました関係各位に対し、深甚なる敬意と感謝の意を表し、ご報告並びに御礼のご挨拶と致します。

第18回 全国高等学校選抜バドミントン選手権大会
実 行 委 員 会

1990年 / 第18回
全国高等学校選抜バドミントン選手権大会

1990年 / 第18回
全国高等学校選抜バドミントン選手権大会

役員先生方

開 会 式

熱 戦 !!

ファイナル・コート

競 技 結 果

[団体戦]

男子

順 位	学 校 名
優 勝	熊本県 熊本商大附属高等学校
準優勝	茨城県 常総学院高等学校
第三位	滋賀県 延暦寺学園比叡山高等学校
	千葉県 千葉敬愛高等学校

女子

順 位	学 校 名
優 勝	熊本県 熊本信愛女学院高等学校
準優勝	埼玉県 埼玉栄高等学校
第三位	茨城県 常総学院高等学校
	佐賀県 佐賀女子短大附属佐賀女子高等学校

[ダブルス]

男子

順 位	選 手 名	学 校 名
優 勝	大多 晴久・石本 明男	(石川県・金沢市立工業高等学校)
準優勝	鏑 浩之・山形 誠	(東京都・関東第一高等学校)
第三位	林 貴昭・町田 征央	(長崎県・瓊浦高等学校)
	本田 和裕・岡部 英朗	(熊本県・熊本商大附属高等学校)

女子

順 位	選 手 名	学 校 名
優 勝	渡邊真由美・阪本 雅子	(熊本県・熊本信愛女学院高等学校)
準優勝	篠原 久子・寺尾 美紀	(佐賀県・佐賀女子高等学校)
第三位	小吹 夏子・堤 真由美	(茨城県・常総学院高等学校)
	西田実友貴・下川 英里	(滋賀県・比叡山高等学校)

[シングルス]

男子

順 位	選 手 名	学 校 名
優 勝	本田 和裕	(熊本県・熊本商大附属高等学校)
準優勝	棟 居 秀行	(山口県・柳井工業高等学校)
第三位	中野 圭昌	(福井県・勝山高等学校)
	岸田 明宏	(大阪府・此花学院高等学校)

女子

順 位	選 手 名	学 校 名
優 勝	井田 貴子	(埼玉県・埼玉栄高等学校)
準優勝	松田 洋子	(大阪府・四條畷学園高等学校)
第三位	阪本 雅子	(熊本県・熊本信愛女学院高等学校)
	青木 美代子	(愛知県・佐屋高等学校)

女子団体 GT■

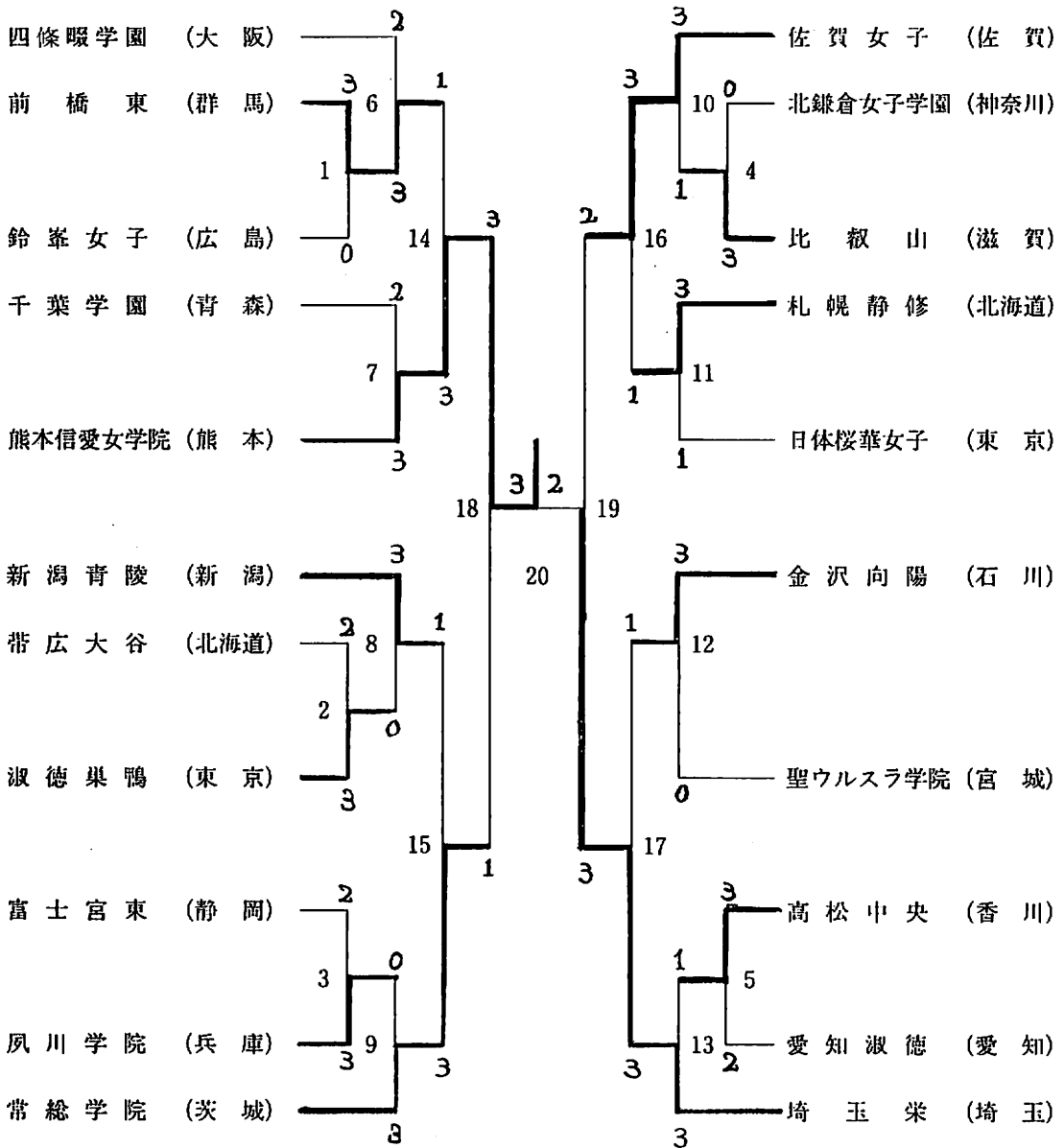

男子シングルス BS

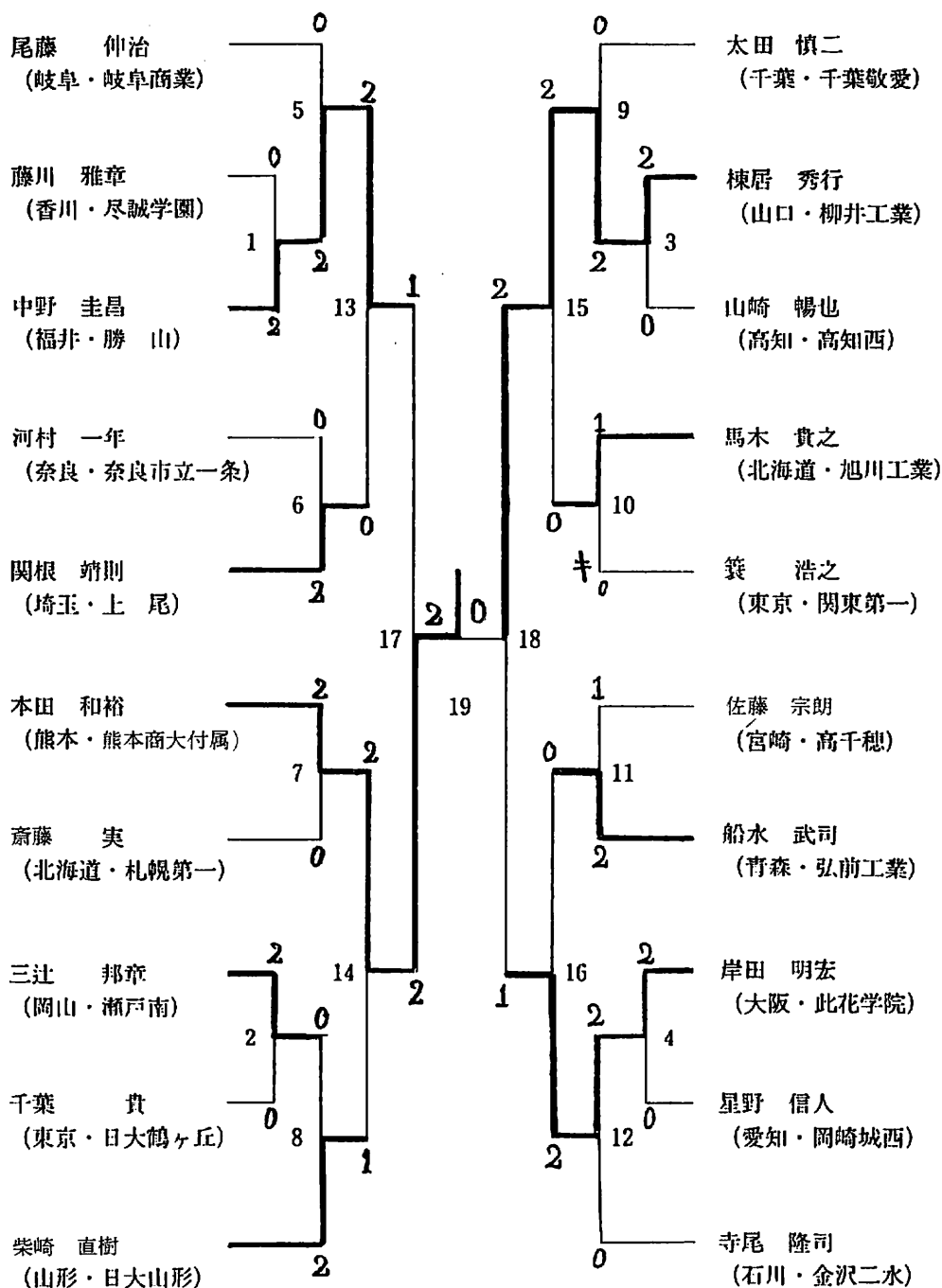

女子シングルス GS ■

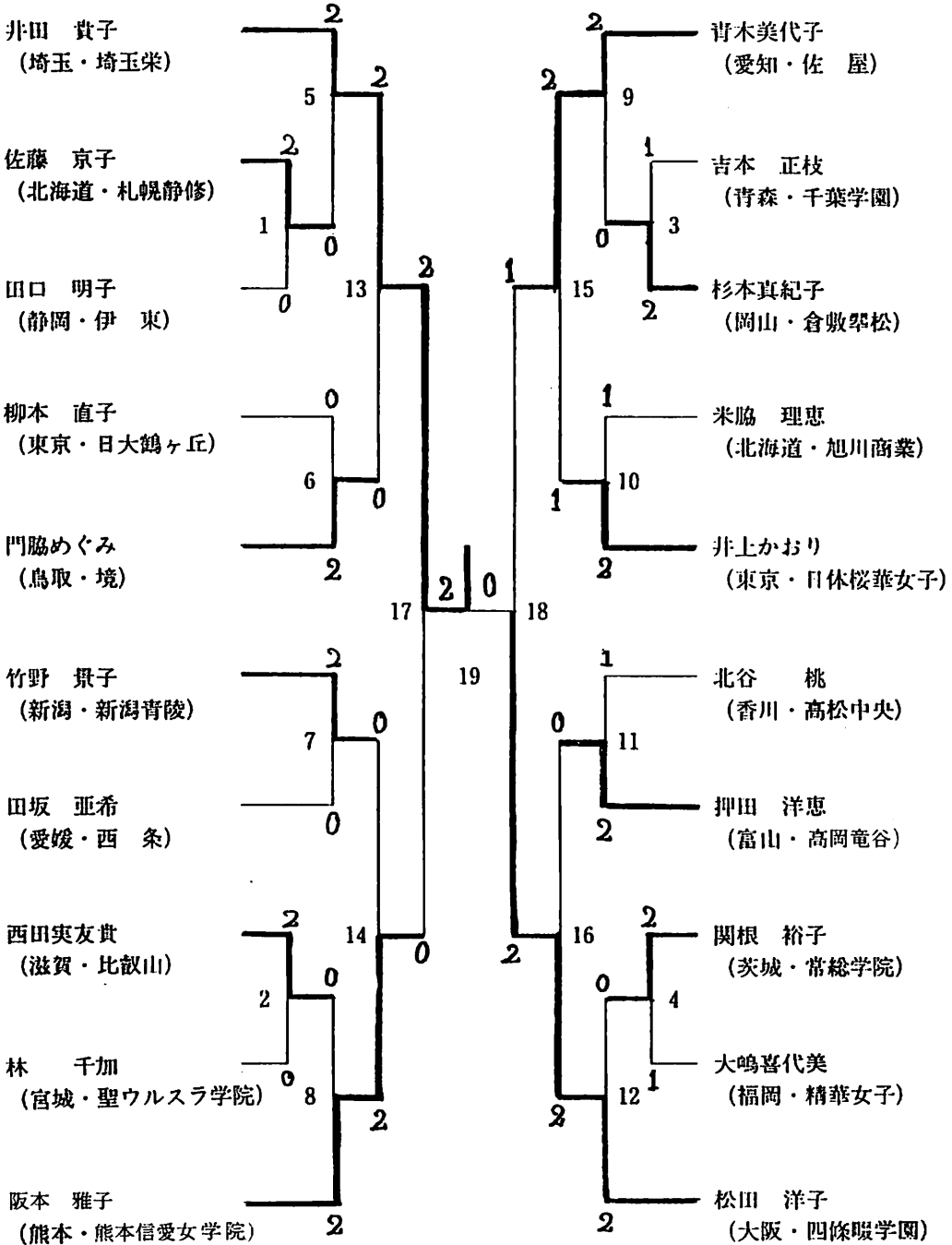

男子ダブルス BD

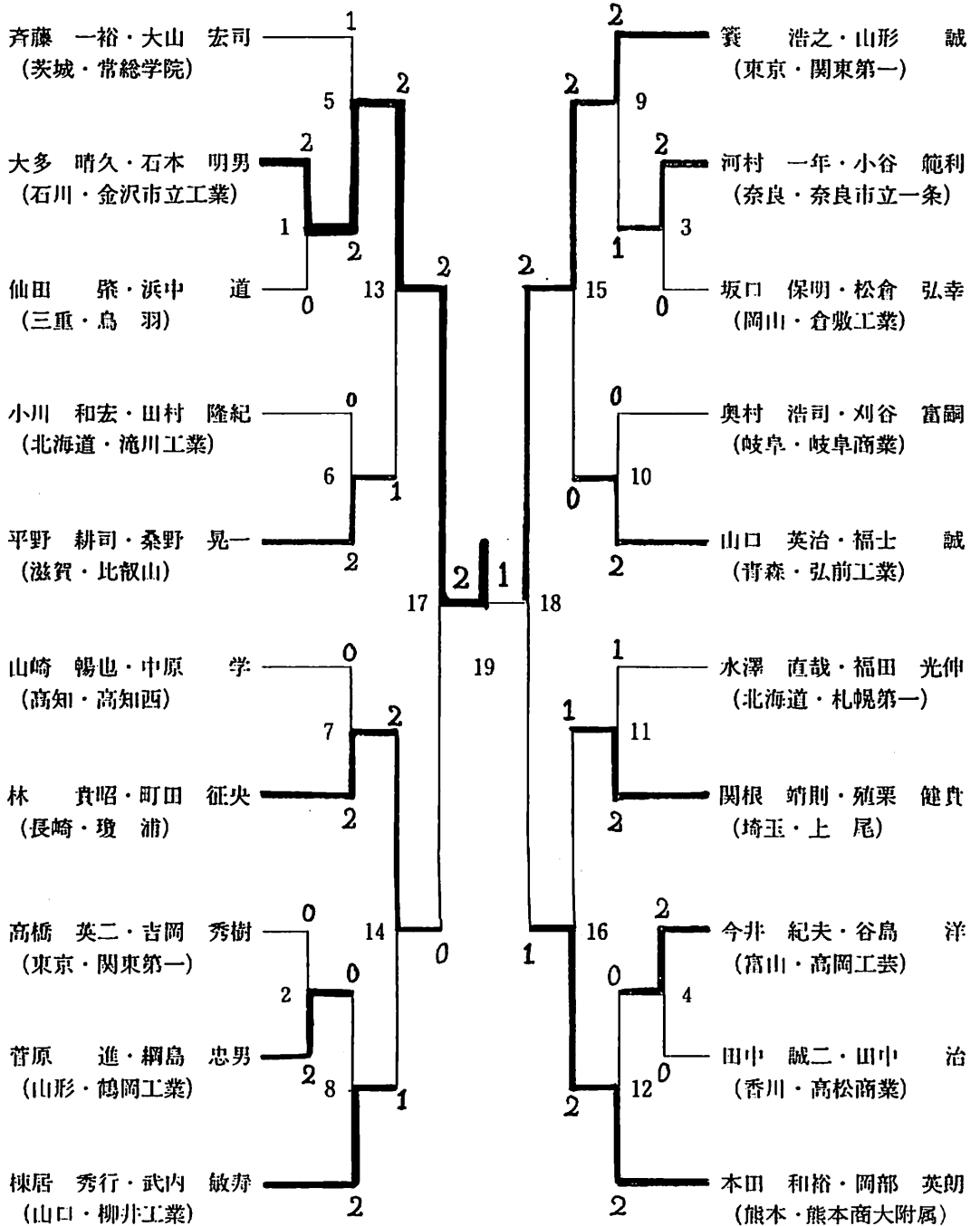

女子ダブルス GD

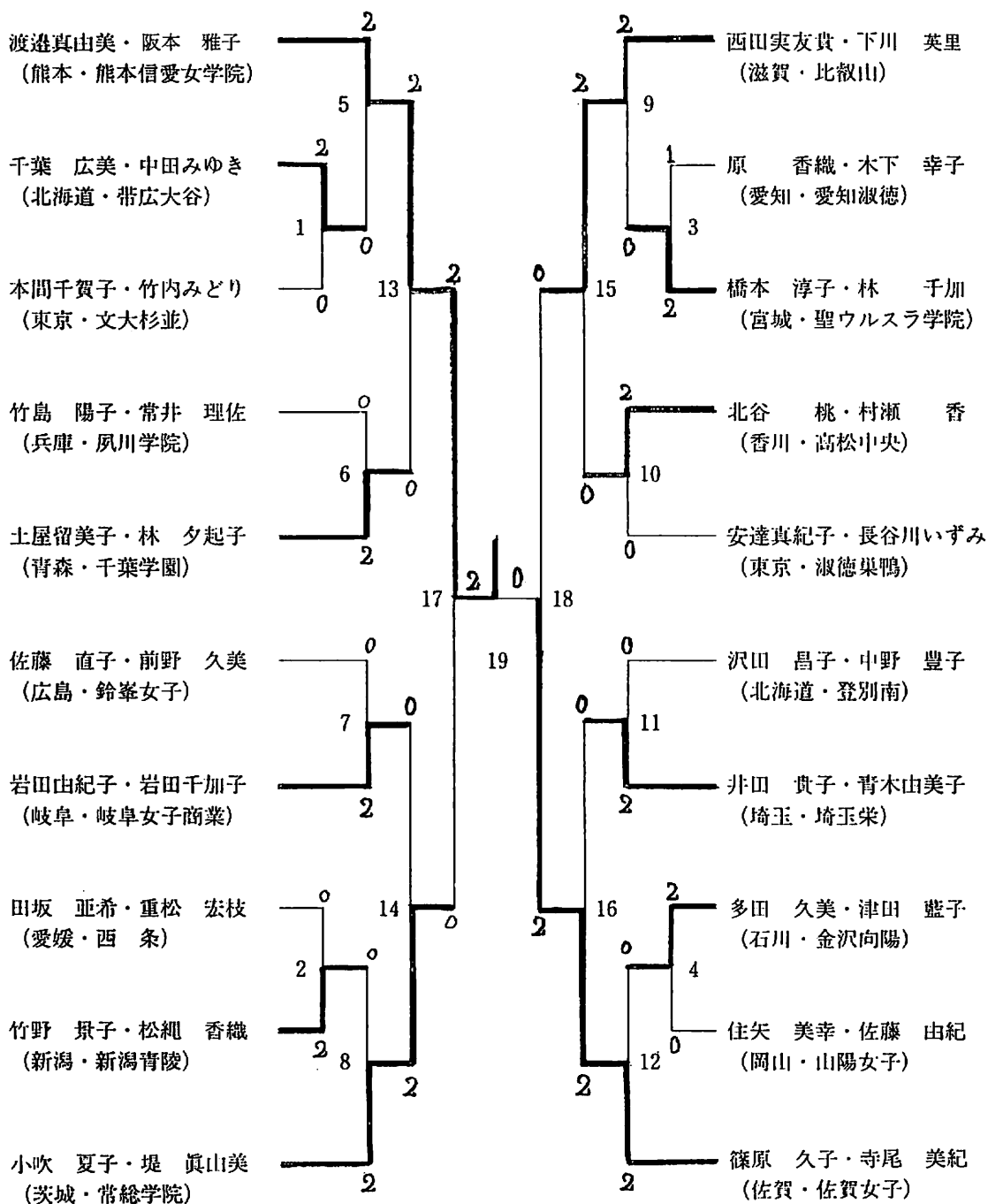

競 技 記 録

[団体戦]
男子

NO. 1

試合番号 (1)	試合番号 (2)
高岡工業高校 (富山) (3) $\begin{matrix} S & 2-0 \\ D & 1-1 \end{matrix}$ 日大山形高校 (山形) (1)	川崎市立工業高校 (神奈川) (3) $\begin{matrix} S & 2-1 \\ D & 1-1 \end{matrix}$ 柳井工業高校 (山口) (2)
S1 山下 正男(2) $\begin{matrix} 15 & - & 13 \\ 7 & - & 15 \\ 15 & - & 11 \end{matrix}$ (1) 石沢 英紀	S1 岡崎 和宏(2) $\begin{matrix} 15 & - & 10 \\ 15 & - & 4 \\ - & - & - \end{matrix}$ (0) 永尾 忠
D1 今井 紀夫(2) 谷島 洋 $\begin{matrix} 15 & - & 5 \\ 15 & - & 4 \\ - & - & - \end{matrix}$ (0) 小林 裕悦 佐藤 新也	D1 増子 康紀(0) 塚本 祐行 $\begin{matrix} 9 & - & 15 \\ 3 & - & 15 \\ - & - & - \end{matrix}$ (2) 棟居 秀行 武内 敏寿
D2 島田 宏司(1) 魚谷 誠二 $\begin{matrix} 15 & - & 4 \\ 7 & - & 15 \\ 11 & - & 15 \end{matrix}$ (2) 柴崎 直樹 川合 秀幸	D2 及川 利行(2) 柏木 衛 $\begin{matrix} 15 & - & 8 \\ 15 & - & 3 \\ - & - & - \end{matrix}$ (0) 杉山 浩克 相本 浩一
S2 今井 紀夫(2) $\begin{matrix} 15 & - & 2 \\ 15 & - & 2 \\ - & - & - \end{matrix}$ (0) 佐藤 新也	S2 柏木 衛(0) $\begin{matrix} 4 & - & 15 \\ 6 & - & 15 \\ - & - & - \end{matrix}$ (2) 棟居 秀行
S3 谷島 洋() $\begin{matrix} - \\ - \\ - \end{matrix}$ () 柴崎 直樹	S3 及川 利行(2) $\begin{matrix} 15 & - & 9 \\ 18 & - & 13 \\ - & - & - \end{matrix}$ (0) 武内 敏寿

試合番号 (3)	試合番号 (4)
宮城県工業高校 (宮城) (3) $\begin{matrix} S & 2-0 \\ D & 1-1 \end{matrix}$ 高松商業高校 (香川) (1)	勝山高校 (福井) (3) $\begin{matrix} S & 2-0 \\ D & 1-1 \end{matrix}$ 福岡大附大濠高校 (福岡) (1)
S1 佐々木 亮(2) $\begin{matrix} 10 & - & 15 \\ 18 & - & 15 \\ 15 & - & 9 \end{matrix}$ (1) 赤松 豊士	S1 織田 浩幸(2) $\begin{matrix} 15 & - & 4 \\ 15 & - & 3 \\ - & - & - \end{matrix}$ (0) 桑野 篤史
D1 鈴木 康修(1) 半沢 智成 $\begin{matrix} 9 & - & 15 \\ 15 & - & 11 \\ 7 & - & 15 \end{matrix}$ (2) 田中 治 豊口 祥司	D1 中野 圭昌(2) 谷口 澄夫 $\begin{matrix} 15 & - & 2 \\ 15 & - & 6 \\ - & - & - \end{matrix}$ (0) 泉 将弘 原田 和明
D2 斎藤 満(2) 佐藤 貴紀 $\begin{matrix} 8 & - & 15 \\ 15 & - & 13 \\ 15 & - & 3 \end{matrix}$ (1) 野田 雅雄 田中 誠二	D2 岡平 浩司(1) 斎藤 則彦 $\begin{matrix} 13 & - & 15 \\ 17 & - & 14 \\ 7 & - & 15 \end{matrix}$ (2) 中尾 正邦 松澤 計二
S2 鈴木 康修(2) $\begin{matrix} 15 & - & 9 \\ 5 & - & 15 \\ 15 & - & 8 \end{matrix}$ (1) 田中 治	S2 中野 圭昌(2) $\begin{matrix} 15 & - & 3 \\ 15 & - & 2 \\ - & - & - \end{matrix}$ (0) 松澤 計二
S3 斎藤 満() $\begin{matrix} - \\ - \\ - \end{matrix}$ () 野田 雅雄	S3 谷口 澄夫() $\begin{matrix} - \\ - \\ - \end{matrix}$ () 中尾 正邦

競 技 記 録

[団体戦]
男子

NO. 2

試合番号 (5)	試合番号 (6)
<p>熊本商大附属高校 (熊 本) (3) $\left[\begin{array}{l} S \ 1-0 \\ D \ 2-0 \end{array} \right]$ (0) 高岡工芸高校 (富 山)</p>	<p>上尾高校 (埼 玉) (3) $\left[\begin{array}{l} S \ 1-0 \\ D \ 2-0 \end{array} \right]$ (0) 旭川工業高校 (北海道)</p>
<p>S1 岡部 英朗(2) $\left[\begin{array}{l} 15 - 9 \\ 15 - 10 \end{array} \right]$ (0) 山下 正男</p>	<p>S1 増田 直樹(2) $\left[\begin{array}{l} 15 - 0 \\ 15 - 2 \end{array} \right]$ (0) 矢野 宏尚</p>
<p>D1 前田 尚史(2) $\left[\begin{array}{l} 15 - 8 \\ 15 - 13 \end{array} \right]$ (0) 今井 紀夫 池端 和政 () 谷島 洋</p>	<p>D1 殖栗 健貴(2) $\left[\begin{array}{l} 15 - 6 \\ 15 - 6 \end{array} \right]$ (0) 庄内 克升 関根 靖則 () 星 拓磨</p>
<p>D2 本田 和裕(2) $\left[\begin{array}{l} 15 - 3 \\ 15 - 5 \end{array} \right]$ (0) 新田 優二 松本 忠 () 吉田 哲也</p>	<p>D2 斉藤 浩之(2) $\left[\begin{array}{l} 15 - 5 \\ 15 - 9 \end{array} \right]$ (0) 米田 紀興 大山 貴弘 () 馬木 貴之</p>
<p>S2 前田 尚史() $\left[\begin{array}{l} - \\ - \end{array} \right]$ () 今井 紀夫</p>	<p>S2 高橋 真() $\left[\begin{array}{l} - \\ - \end{array} \right]$ () 馬木 貴之</p>
<p>S3 本田 和裕() $\left[\begin{array}{l} - \\ - \end{array} \right]$ () 谷島 洋</p>	<p>S3 関根 靖則() $\left[\begin{array}{l} - \\ - \end{array} \right]$ () 米田 紀興</p>

試合番号 (7)	試合番号 (8)
<p>岐阜商業高校 (岐 阜) (3) $\left[\begin{array}{l} S \ 2-0 \\ D \ 1-1 \end{array} \right]$ (1) 日大鶴ヶ丘高校 (東 京)</p>	<p>延暦寺学園 比叡山高校 (滋 賀) (3) $\left[\begin{array}{l} S \ 1-0 \\ D \ 2-0 \end{array} \right]$ (0) 川崎市立工業高校 (神奈川)</p>
<p>S1 奥村 浩司(2) $\left[\begin{array}{l} 15 - 10 \\ 15 - 12 \end{array} \right]$ (0) 小川 哲男</p>	<p>S1 杉田 満広(2) $\left[\begin{array}{l} 15 - 8 \\ 15 - 7 \end{array} \right]$ (0) 柏木 衛</p>
<p>D1 尾藤 伸司(2) $\left[\begin{array}{l} 15 - 10 \\ 15 - 5 \end{array} \right]$ (0) 千葉 貴 苅谷 富嗣 () 袖山 宏司</p>	<p>D1 塚本 和広(2) $\left[\begin{array}{l} 15 - 10 \\ 12 - 15 \end{array} \right]$ (1) 増子 康紀 河村 剛 () 塚本 祐行</p>
<p>D2 上嶋 直也(0) $\left[\begin{array}{l} 9 - 15 \\ 11 - 15 \end{array} \right]$ (2) 森本 涉 丸田 優一 () 田中 健司</p>	<p>D2 平野 耕司(2) $\left[\begin{array}{l} 15 - 10 \\ 9 - 15 \end{array} \right]$ (1) 及川 利行 桑野 晃一 () 岡崎 和弘</p>
<p>S2 尾藤 伸司(2) $\left[\begin{array}{l} 15 - 3 \\ 17 - 14 \end{array} \right]$ (0) 千葉 貴</p>	<p>S2 平野 耕司() $\left[\begin{array}{l} - \\ - \end{array} \right]$ () 岡崎 和弘</p>
<p>S3 苅谷 富嗣() $\left[\begin{array}{l} - \\ - \end{array} \right]$ () 森本 涉</p>	<p>S3 桑野 晃一() $\left[\begin{array}{l} - \\ - \end{array} \right]$ () 及川 利行</p>

競 技 記 録

[団体戦]
男子

NO. 3

試合番号 (9)	試合番号 (1 0)
常総学院高校 (茨城) (3) $\begin{bmatrix} S & 1-0 \\ D & 2-0 \end{bmatrix}$ (0) 官城県工業高校 (官城)	関東第一高校 (東京) (3) $\begin{bmatrix} S & 1-0 \\ D & 2-0 \end{bmatrix}$ (0) 鳥羽高校 (三重)
S1 馬場 貴人(2) $\begin{bmatrix} 15 & - & 4 \\ 15 & - & 8 \\ & - & \end{bmatrix}$ (0) 佐々木 亮	S1 永島 治(2) $\begin{bmatrix} 15 & - & 12 \\ 15 & - & 2 \\ & - & \end{bmatrix}$ (0) 橋本 宗士
D1 斎藤 一裕 (2) $\begin{bmatrix} 15 & - & 6 \\ 15 & - & 6 \\ & - & \end{bmatrix}$ (0) 斎藤 満 大山 宏司 () $\begin{bmatrix} - & - & - \\ - & - & - \\ - & - & - \end{bmatrix}$ () 佐藤 貴紀	D1 箕 浩之 (2) $\begin{bmatrix} 15 & - & 3 \\ 15 & - & 8 \\ & - & \end{bmatrix}$ (0) 仙田 肇 山形 誠 () $\begin{bmatrix} - & - & - \\ - & - & - \\ - & - & - \end{bmatrix}$ () 浜仲 道
D2 山浦 元樹 (2) $\begin{bmatrix} 15 & - & 5 \\ 15 & - & 3 \\ & - & \end{bmatrix}$ (0) 鈴木 康修 沼尻 裕昭 () $\begin{bmatrix} - & - & - \\ - & - & - \\ - & - & - \end{bmatrix}$ () 半沢 智成	D2 高橋 英二 (2) $\begin{bmatrix} 15 & - & 5 \\ 15 & - & 8 \\ & - & \end{bmatrix}$ (0) 松葉 友幸 吉岡 秀樹 () $\begin{bmatrix} - & - & - \\ - & - & - \\ - & - & - \end{bmatrix}$ () 宮下 一紀
S2 斎藤 一裕 () $\begin{bmatrix} - & - & - \\ - & - & - \\ - & - & - \end{bmatrix}$ () 斎藤 満	S2 関口 均 () $\begin{bmatrix} - & - & - \\ - & - & - \\ - & - & - \end{bmatrix}$ () 浜仲 道
S3 大山 宏司 () $\begin{bmatrix} - & - & - \\ - & - & - \\ - & - & - \end{bmatrix}$ () 鈴木 康修	S3 箕 浩之 () $\begin{bmatrix} - & - & - \\ - & - & - \\ - & - & - \end{bmatrix}$ () 仙田 肇

試合番号 (1 1)	試合番号 (1 2)
千葉敬愛高校 (千葉) (3) $\begin{bmatrix} S & 1-0 \\ D & 2-0 \end{bmatrix}$ (0) 此花学院高校 (大阪)	勝山高校 (福井) (3) $\begin{bmatrix} S & 2-0 \\ D & 1-1 \end{bmatrix}$ (1) 札幌第一高校 (北海道)
S1 金 藝哉(2) $\begin{bmatrix} 9 & - & 15 \\ 17 & - & 15 \\ 17 & - & 14 \end{bmatrix}$ (1) 片岡昭市郎	S1 織田 浩幸(2) $\begin{bmatrix} 9 & - & 15 \\ 15 & - & 11 \\ 15 & - & 8 \end{bmatrix}$ (1) 萩原 利雄
D1 太田 慎二 (2) $\begin{bmatrix} 15 & - & 8 \\ 15 & - & 12 \\ & - & \end{bmatrix}$ (0) 岸田 明宏 小川 健樹 () $\begin{bmatrix} - & - & - \\ - & - & - \\ - & - & - \end{bmatrix}$ () 上瀧 賢二	D1 中野 圭昌 (2) $\begin{bmatrix} 17 & - & 16 \\ 18 & - & 16 \\ & - & \end{bmatrix}$ (0) 斎藤 実 谷口 澄夫 () $\begin{bmatrix} - & - & - \\ - & - & - \\ - & - & - \end{bmatrix}$ () 水澤 直哉
D2 福富 孝洋 (2) $\begin{bmatrix} 15 & - & 5 \\ 15 & - & 12 \\ & - & \end{bmatrix}$ (0) 秋吉 広行 石橋 秀法 () $\begin{bmatrix} - & - & - \\ - & - & - \\ - & - & - \end{bmatrix}$ () 増田 哲也	D2 岡平 浩司 (0) $\begin{bmatrix} 9 & - & 15 \\ 13 & - & 15 \\ & - & \end{bmatrix}$ (2) 大川 延秀 中田 章栄 () $\begin{bmatrix} - & - & - \\ - & - & - \\ - & - & - \end{bmatrix}$ () 石橋 直矢
S2 太田 慎二 () $\begin{bmatrix} - & - & - \\ - & - & - \\ - & - & - \end{bmatrix}$ () 岸田 明宏	S2 中野 圭昌 (2) $\begin{bmatrix} 15 & - & 4 \\ 15 & - & 5 \\ & - & \end{bmatrix}$ (0) 斎藤 実
S3 小川 健樹 () $\begin{bmatrix} - & - & - \\ - & - & - \\ - & - & - \end{bmatrix}$ () 上瀧 賢二	S3 谷口 澄夫 () $\begin{bmatrix} - & - & - \\ - & - & - \\ - & - & - \end{bmatrix}$ () 水澤 直哉

[団体戦]
男子

競 技 記 録

NO. 4

試合番号 (13)		試合番号 (14)	
熊本商大附属高校 (熊本) (3)	$\begin{matrix} S & 1-2 \\ D & 2-0 \end{matrix}$	上尾高校 (埼玉) (2)	延暦寺学園 比叡山高校 (滋賀) (3)
			岐阜商業高校 (岐阜) (2)
S1	林 純司 (1) $\begin{matrix} 18-17 \\ 10-15 \\ 2-15 \end{matrix}$ (2)	高橋 真	S1
			杉田 満広 (2) $\begin{matrix} 15-7 \\ 15-1 \end{matrix}$ (0)
D1	前田 尚史 (2) $\begin{matrix} 15-12 \\ 18-17 \\ - \end{matrix}$ (0)	関根 靖則 殖栗 健貴	D1
			塚本 和広 (0) $\begin{matrix} 6-15 \\ 4-15 \\ - \end{matrix}$ (2)
D2	本田 和裕 (2) $\begin{matrix} 9-15 \\ 15-7 \\ 15-13 \end{matrix}$ (1)	大山 貴弘 斉藤 浩之	D2
			平野 耕司 (2) $\begin{matrix} 15-3 \\ 15-8 \\ - \end{matrix}$ (0)
S2	前田 尚史 (0) $\begin{matrix} 6-15 \\ 7-15 \\ - \end{matrix}$ (2)	増田 直樹	S2
			桑野 晃一 (0) $\begin{matrix} 10-15 \\ 4-15 \\ - \end{matrix}$ (2)
S3	本田 和裕 (2) $\begin{matrix} 15-4 \\ 15-6 \\ - \end{matrix}$ (0)	関根 靖則	S3
			平野 耕司 (2) $\begin{matrix} 15-2 \\ 15-1 \\ - \end{matrix}$ (0)

試合番号 (15)		試合番号 (16)	
常総学院高校 (茨城) (3)	$\begin{matrix} S & 2-1 \\ D & 1-1 \end{matrix}$	関東第一高校 (東京) (2)	千葉敬愛高校 (千葉) (3)
			勝山高校 (福井) (2)
S1	馬場 貴人 (0) $\begin{matrix} 16-17 \\ 5-15 \\ - \end{matrix}$ (2)	吉岡 秀樹	S1
			金 義哉 (2) $\begin{matrix} 15-10 \\ 15-5 \\ - \end{matrix}$ (0)
D1	斉藤 一裕 (2) $\begin{matrix} 15-10 \\ 15-1 \\ - \end{matrix}$ (0)	高橋 英二 永島 治	D1
			小川 健樹 (2) $\begin{matrix} 15-7 \\ 15-2 \\ - \end{matrix}$ (0)
D2	山浦 元樹 (0) $\begin{matrix} 11-15 \\ 7-15 \\ - \end{matrix}$ (2)	簗 宏之 山形 誠	D2
			福富 孝洋 (0) $\begin{matrix} 6-15 \\ 6-15 \\ - \end{matrix}$ (2)
S2	斉藤 一裕 (2) $\begin{matrix} 15-8 \\ 15-2 \\ - \end{matrix}$ (0)	山形 誠	S2
			小川 健樹 (0) $\begin{matrix} 10-15 \\ 12-15 \\ - \end{matrix}$ (2)
S3	大山 宏司 (2) $\begin{matrix} 15-17 \\ 15-10 \\ 15-5 \end{matrix}$ (1)	簗 浩之	S3
			太田 慎二 (2) $\begin{matrix} 15-12 \\ 15-10 \\ - \end{matrix}$ (0)

競 技 記 録

[団体戦]
男子

NO. 5

試合番号 (1 7)	試合番号 (1 8)
<p>熊本商大附属高校 (熊本) (3) $\begin{bmatrix} S & 1-0 \\ D & 2-0 \end{bmatrix}$ (0) 延暦寺学園 比叡山高校 (滋賀)</p>	<p>常総学園高校 (茨城) (3) $\begin{bmatrix} S & 2-0 \\ D & 1-1 \end{bmatrix}$ (1) 千葉敬愛高校 (千葉)</p>
<p>S1 岡部 英朗 (2) $\begin{bmatrix} 7 & - & 15 \\ 15 & - & 7 \\ 15 & - & 6 \end{bmatrix}$ (1) 杉田 清広</p>	<p>S1 齊藤 一裕 (2) $\begin{bmatrix} 15 & - & 11 \\ 15 & - & 4 \\ - & - & - \end{bmatrix}$ (0) 金 義哉</p>
<p>D1 前田 尚史 (2) $\begin{bmatrix} 15 & - & 4 \\ 15 & - & 10 \\ - & - & - \end{bmatrix}$ (0) 平野 耕司 池端 和政 桑野 晃一</p>	<p>D1 大山 宏司 (2) $\begin{bmatrix} 15 & - & 5 \\ 15 & - & 8 \\ - & - & - \end{bmatrix}$ (0) 福富 孝洋 馬場 貴人 石橋 秀法</p>
<p>D2 本田 和裕 (2) $\begin{bmatrix} 15 & - & 5 \\ 15 & - & 7 \\ - & - & - \end{bmatrix}$ (0) 塚本 和広 松本 忠 河村 剛</p>	<p>D2 山浦 元樹 (0) $\begin{bmatrix} 12 & - & 15 \\ 11 & - & 15 \\ - & - & - \end{bmatrix}$ (2) 小川 健樹 沼尻 裕昭 太田 慎二</p>
<p>S2 本田 和裕 () $\begin{bmatrix} - \\ - \\ - \end{bmatrix}$ () 平野 耕司</p>	<p>S2 大山 宏司 (2) $\begin{bmatrix} 15 & - & 6 \\ 15 & - & 9 \\ - & - & - \end{bmatrix}$ (0) 佐藤 裕二</p>
<p>S3 池端 和政 () $\begin{bmatrix} - \\ - \\ - \end{bmatrix}$ () 桑野 晃一</p>	<p>S3 平田 英行 () $\begin{bmatrix} - \\ - \\ - \end{bmatrix}$ () 太田 慎二</p>

試合番号 (1 9)	試合番号 ()
<p>熊本商大附属高校 (熊本) (3) $\begin{bmatrix} S & 1-0 \\ D & 2-0 \end{bmatrix}$ (0) 常総学院高校 (茨城)</p>	<p>() () $\begin{bmatrix} S & - \\ D & - \end{bmatrix}$ () ()</p>
<p>S1 岡部 英朗 (2) $\begin{bmatrix} 15 & - & 7 \\ 15 & - & 5 \\ - & - & - \end{bmatrix}$ (0) 平田 英行</p>	<p>S1 () $\begin{bmatrix} - \\ - \\ - \end{bmatrix}$ ()</p>
<p>D1 前田 尚史 (2) $\begin{bmatrix} 15 & - & 7 \\ 15 & - & 10 \\ - & - & - \end{bmatrix}$ (0) 齊藤 一裕 池端 和政 大山 宏司</p>	<p>D1 () $\begin{bmatrix} - \\ - \\ - \end{bmatrix}$ ()</p>
<p>D2 本田 和裕 (2) $\begin{bmatrix} 15 & - & 12 \\ 12 & - & 15 \\ 15 & - & 6 \end{bmatrix}$ (1) 山浦 元樹 松本 忠 沼尻 裕昭</p>	<p>D2 () $\begin{bmatrix} - \\ - \\ - \end{bmatrix}$ ()</p>
<p>S2 池端 和政 () $\begin{bmatrix} - \\ - \\ - \end{bmatrix}$ () 齊藤 一裕</p>	<p>S2 () $\begin{bmatrix} - \\ - \\ - \end{bmatrix}$ ()</p>
<p>S3 本田 和裕 () $\begin{bmatrix} - \\ - \\ - \end{bmatrix}$ () 大山 宏司</p>	<p>S3 () $\begin{bmatrix} - \\ - \\ - \end{bmatrix}$ ()</p>

競 技 記 録

[団体戦]
女子

NO. 1

試合番号 (1)	試合番号 (2)
<p>前橋東高校 (群馬) (3) $\begin{pmatrix} S & 1-0 \\ D & 2-0 \end{pmatrix}$ (0) 鈴峯女子高校 (広島)</p>	<p>淑徳巣鴨高校 (東京) (3) $\begin{pmatrix} S & 2-1 \\ D & 1-1 \end{pmatrix}$ (2) 帯広大谷高校 (北海道)</p>
<p>S1 高野 八重 (2) $\begin{pmatrix} 11 & - & 4 \\ 11 & - & 8 \\ & - & \end{pmatrix}$ (0) 福井 奈美</p>	<p>S1 中沢麻理子 (0) $\begin{pmatrix} 5 & - & 11 \\ 2 & - & 11 \\ & - & \end{pmatrix}$ (2) 横山 忍</p>
<p>D1 金津 牧子 (2) $\begin{pmatrix} 15 & - & 3 \\ 15 & - & 5 \\ & - & \end{pmatrix}$ (0) 佐藤 直子 木村 恵美 () $\begin{pmatrix} - & - & - \\ - & - & - \\ - & - & - \end{pmatrix}$ () 前野 久美</p>	<p>D1 安達真紀子 (2) $\begin{pmatrix} 3 & - & 15 \\ 15 & - & 12 \\ 15 & - & 5 \end{pmatrix}$ (1) 千葉 広美 長谷川いずみ () $\begin{pmatrix} - & - & - \\ - & - & - \\ - & - & - \end{pmatrix}$ () 中田みゆき</p>
<p>D2 佐下橋知子 (2) $\begin{pmatrix} 15 & - & 4 \\ 15 & - & 9 \\ & - & \end{pmatrix}$ (0) 佐藤真由美 田部井美奈 () $\begin{pmatrix} - & - & - \\ - & - & - \\ - & - & - \end{pmatrix}$ () 近藤美由紀</p>	<p>D2 福岡 真紀 (0) $\begin{pmatrix} 15 & - & 17 \\ 6 & - & 15 \\ & - & \end{pmatrix}$ (2) 小川 春代 小林 史佳 () $\begin{pmatrix} - & - & - \\ - & - & - \\ - & - & - \end{pmatrix}$ () 鳥本 知美</p>
<p>S2 木村 恵美 () $\begin{pmatrix} - & - & - \\ - & - & - \\ - & - & - \end{pmatrix}$ () 佐藤 直子</p>	<p>S2 長谷川いずみ (2) $\begin{pmatrix} 11 & - & 6 \\ 11 & - & 1 \\ & - & \end{pmatrix}$ (0) 千葉 広美</p>
<p>S3 佐下橋知子 () $\begin{pmatrix} - & - & - \\ - & - & - \\ - & - & - \end{pmatrix}$ () 佐藤真由美</p>	<p>S3 安達真紀子 (2) $\begin{pmatrix} 6 & - & 11 \\ 11 & - & 4 \\ 11 & - & 2 \end{pmatrix}$ (1) 中田みゆき</p>

試合番号 (3)	試合番号 (4)
<p>夙川学院高校 (兵庫) (3) $\begin{pmatrix} S & 2-1 \\ D & 1-1 \end{pmatrix}$ (2) 富士宮東高校 (静岡)</p>	<p>延暦寺学園 比叡山高校 (滋賀) (3) $\begin{pmatrix} S & 1-0 \\ D & 2-0 \end{pmatrix}$ (0) 北鎌倉女子学園高校 (神奈川県)</p>
<p>S1 栗栖 真弓 (2) $\begin{pmatrix} 12 & - & 11 \\ 8 & - & 11 \\ 12 & - & 9 \end{pmatrix}$ (1) 堀 ひろみ</p>	<p>S1 森 のぞみ (2) $\begin{pmatrix} 11 & - & 5 \\ 11 & - & 1 \\ & - & \end{pmatrix}$ (0) 富田 純子</p>
<p>D1 竹島 陽子 (2) $\begin{pmatrix} 15 & - & 4 \\ 15 & - & 5 \\ & - & \end{pmatrix}$ (0) 杉谷 博子 常井 理佐 () $\begin{pmatrix} - & - & - \\ - & - & - \\ - & - & - \end{pmatrix}$ () 勝亦 朋美</p>	<p>D1 下川 英里 (2) $\begin{pmatrix} 15 & - & 6 \\ 15 & - & 12 \\ & - & \end{pmatrix}$ (0) 境 亜紀子 西田実友貴 () $\begin{pmatrix} - & - & - \\ - & - & - \\ - & - & - \end{pmatrix}$ () 明石 由美</p>
<p>D2 藤原 望美 (0) $\begin{pmatrix} 10 & - & 15 \\ 10 & - & 15 \\ & - & \end{pmatrix}$ (2) 野村 友紀 桜木真由美 () $\begin{pmatrix} - & - & - \\ - & - & - \\ - & - & - \end{pmatrix}$ () 中口 有子</p>	<p>D2 杉谷 英子 (2) $\begin{pmatrix} 15 & - & 9 \\ 15 & - & 1 \\ & - & \end{pmatrix}$ (0) 古谷 操 北村 章子 () $\begin{pmatrix} - & - & - \\ - & - & - \\ - & - & - \end{pmatrix}$ () 平出 知世</p>
<p>S2 藤原 望美 (0) $\begin{pmatrix} 10 & - & 12 \\ 0 & - & 11 \\ & - & \end{pmatrix}$ (2) 野村 友紀</p>	<p>S2 西田実友貴 () $\begin{pmatrix} - & - & - \\ - & - & - \\ - & - & - \end{pmatrix}$ () 明石 由美</p>
<p>S3 竹島 陽子 (2) $\begin{pmatrix} 11 & - & 7 \\ 11 & - & 3 \\ & - & \end{pmatrix}$ (0) 中口 有子</p>	<p>S3 下川 英里 () $\begin{pmatrix} - & - & - \\ - & - & - \\ - & - & - \end{pmatrix}$ () 古谷 操</p>

競 技 記 録

NO. 2

「[団体戦]
女子

試合番号 (5)	試合番号 (6)
高松中央高校 (香川) (3) $\begin{matrix} S & 2-1 \\ D & 1-1 \end{matrix}$ 愛知淑徳高校 (愛知) (2)	前橋東高校 (群馬) (3) $\begin{matrix} S & 2-1 \\ D & 1-1 \end{matrix}$ 四條畷学園高校 (大阪) (2)
S1 岡田 登紀 (0) $\begin{matrix} 10 & - & 12 \\ 2 & - & 11 \\ & - & \end{matrix}$ (2) 丹下喜美子	S1 佐下橋知子 (1) $\begin{matrix} 5 & - & 11 \\ 11 & - & 6 \\ 10 & - & 12 \end{matrix}$ (2) 松田 洋子
D1 千代由美子 (1) $\begin{matrix} 3 & - & 15 \\ 17 & - & 14 \\ 8 & - & 15 \end{matrix}$ (2) 木下 幸子 北山 理恵 () $\begin{matrix} 3 & - & 15 \\ 17 & - & 14 \\ 8 & - & 15 \end{matrix}$ (2) 原 香織	D1 田部井美奈 (0) $\begin{matrix} 6 & - & 15 \\ 8 & - & 15 \\ & - & \end{matrix}$ (2) 渡 由紀 高野 八重 () $\begin{matrix} 6 & - & 15 \\ 8 & - & 15 \\ & - & \end{matrix}$ (2) 杉田 暢子
D2 北谷 桃 (2) $\begin{matrix} 15 & - & 3 \\ 15 & - & 18 \\ 15 & - & 9 \end{matrix}$ (1) 清田 直美 村瀬 香 () $\begin{matrix} 15 & - & 3 \\ 15 & - & 18 \\ 15 & - & 9 \end{matrix}$ (1) 瓜生美穂子	D2 金津 牧子 (2) $\begin{matrix} 15 & - & 9 \\ 15 & - & 6 \\ & - & \end{matrix}$ (0) 礪山 享子 木村 恵美 (2) $\begin{matrix} 15 & - & 9 \\ 15 & - & 6 \\ & - & \end{matrix}$ (0) 橋本 香
S2 千代由美子 (2) $\begin{matrix} 5 & - & 11 \\ 11 & - & 0 \\ 12 & - & 11 \end{matrix}$ (1) 原 香織	S2 金津 牧子 (2) $\begin{matrix} 11 & - & 3 \\ 11 & - & 2 \\ & - & \end{matrix}$ (0) 渡 由記
S3 北谷 桃 (2) $\begin{matrix} 11 & - & 7 \\ 11 & - & 7 \\ & - & \end{matrix}$ (0) 木下 幸子	S3 木村 恵美 (2) $\begin{matrix} 11 & - & 1 \\ 12 & - & 10 \\ & - & \end{matrix}$ (0) 杉田 暢子

試合番号 (7)	試合番号 (8)
熊本信愛 女学院高校 (熊本) (3) $\begin{matrix} S & 2-1 \\ D & 1-1 \end{matrix}$ 千葉学園高校 (青森) (2)	新潟青陵高校 (新潟) (3) $\begin{matrix} S & 1-0 \\ D & 2-0 \end{matrix}$ 淑徳巣鴨高校 (東京) (0)
S1 中尾 浩実 (0) $\begin{matrix} 9 & - & 11 \\ 9 & - & 11 \\ & - & \end{matrix}$ (2) 吉本 正枝	S1 横野 京子 (2) $\begin{matrix} 11 & - & 1 \\ 11 & - & 5 \\ & - & \end{matrix}$ (0) 中澤麻里子
D1 阪本 雅子 (2) $\begin{matrix} 15 & - & 4 \\ 15 & - & 2 \\ & - & \end{matrix}$ (0) 笹 真由美 渡邊真由美 () $\begin{matrix} 15 & - & 4 \\ 15 & - & 2 \\ & - & \end{matrix}$ (0) 吉田美枝子	D1 竹野 景子 (2) $\begin{matrix} 15 & - & 6 \\ 15 & - & 3 \\ & - & \end{matrix}$ (0) 安達真紀子 松縄 香織 () $\begin{matrix} 15 & - & 6 \\ 15 & - & 3 \\ & - & \end{matrix}$ (0) 長谷川いずみ
D2 川添 美奈 (1) $\begin{matrix} 9 & - & 15 \\ 17 & - & 14 \\ 1 & - & 15 \end{matrix}$ (2) 土屋留美子 福島 千里 () $\begin{matrix} 9 & - & 15 \\ 17 & - & 14 \\ 1 & - & 15 \end{matrix}$ (2) 林 多起子	D2 山崎由美子 (2) $\begin{matrix} 15 & - & 10 \\ 15 & - & 12 \\ & - & \end{matrix}$ (0) 内藤 智佐 中沢由紀子 () $\begin{matrix} 15 & - & 10 \\ 15 & - & 12 \\ & - & \end{matrix}$ (0) 斉藤 久恵
S2 阪本 雅子 (2) $\begin{matrix} 11 & - & 6 \\ 11 & - & 2 \\ & - & \end{matrix}$ (0) 林 多起子	S2 竹野 景子 () $\begin{matrix} - & - & - \\ - & - & - \\ & - & - \end{matrix}$ () 長谷川いずみ
S3 川添 美奈 (2) $\begin{matrix} 12 & - & 9 \\ 11 & - & 5 \\ & - & \end{matrix}$ (0) 土屋留美子	S3 松縄 香織 () $\begin{matrix} - & - & - \\ - & - & - \\ & - & - \end{matrix}$ () 安達真紀子

競 技 記 録

[団体戦]
女子

NO. 3

試合番号 (9)	試合番号 (1 0)
常総学院高校 (茨城) (3) $\left[\begin{array}{l} S \ 1-0 \\ D \ 2-0 \end{array} \right]$ (0) 夙川学院高校 (兵庫)	佐賀女子高校 (佐賀) (3) $\left[\begin{array}{l} S \ 2-0 \\ D \ 1-1 \end{array} \right]$ (1) 延暦寺学園 比叡山高校 (滋賀)
S1 塚本佐知子 (2) $\left[\begin{array}{l} 11 \ - \ 6 \\ 11 \ - \ 6 \\ \ - \ \ - \end{array} \right]$ (0) 栗栖 真弓	S1 鬼塚 知美 (2) $\left[\begin{array}{l} 12 \ - \ 9 \\ 11 \ - \ 1 \\ \ - \ \ - \end{array} \right]$ (0) 森 のぞみ
D1 小吹 夏子 (2) $\left[\begin{array}{l} 15 \ - \ 6 \\ 15 \ - \ 0 \\ \ - \ \ - \end{array} \right]$ (0) 竹島 陽子 堤 真由美 (常井 理佐)	D1 寺尾 美紀 (2) $\left[\begin{array}{l} 15 \ - \ 1 \\ 15 \ - \ 7 \\ \ - \ \ - \end{array} \right]$ (0) 杉谷 英子 篠原 久子 (北村 章子)
D2 長谷川貴子 (2) $\left[\begin{array}{l} 15 \ - \ 5 \\ 15 \ - \ 2 \\ \ - \ \ - \end{array} \right]$ (0) 藤原 望美 橋本ゆかり (桜木真由美)	D2 松隈 敦子 (1) $\left[\begin{array}{l} 12 \ - \ 15 \\ 18 \ - \ 15 \\ 16 \ - \ 18 \end{array} \right]$ (2) 西田実友貴 生田富千子 (下川 英里)
S2 小吹 夏子 () $\left[\begin{array}{l} \ - \ \ - \\ \ - \ \ - \\ \ - \ \ - \end{array} \right]$ () 竹島 陽子	S2 篠原 久子 (2) $\left[\begin{array}{l} 3 \ - \ 11 \\ 11 \ - \ 8 \\ 11 \ - \ 2 \end{array} \right]$ (1) 西田実友貴
S3 長谷川貴子 () $\left[\begin{array}{l} \ - \ \ - \\ \ - \ \ - \\ \ - \ \ - \end{array} \right]$ () 藤原 望美	S3 寺尾 美紀 () $\left[\begin{array}{l} \ - \ \ - \\ \ - \ \ - \\ \ - \ \ - \end{array} \right]$ () 下川 英里

試合番号 (1 1)	試合番号 (1 2)
札幌静修高校 (北海道) (3) $\left[\begin{array}{l} S \ 2-0 \\ D \ 1-1 \end{array} \right]$ (1) 日体桜華女子高校 (東京)	金沢向陽高校 (石川) (3) $\left[\begin{array}{l} S \ 1-0 \\ D \ 2-0 \end{array} \right]$ (0) 聖ウルスラ 学院高校 (宮城)
S1 星川 愛 (2) $\left[\begin{array}{l} 12 \ - \ 9 \\ 12 \ - \ 9 \\ \ - \ \ - \end{array} \right]$ (0) 井上かおり	S1 津田 藍子 (2) $\left[\begin{array}{l} 11 \ - \ 9 \\ 11 \ - \ 4 \\ \ - \ \ - \end{array} \right]$ (0) 関根 穂子
D1 梶原 夕子 (2) $\left[\begin{array}{l} 15 \ - \ 4 \\ 15 \ - \ 7 \\ \ - \ \ - \end{array} \right]$ (0) 山崎 嘉美 佐藤 京子 (内田 和恵)	D1 多田 久美 (2) $\left[\begin{array}{l} 18 \ - \ 13 \\ 3 \ - \ 15 \\ 15 \ - \ 11 \end{array} \right]$ (1) 橋本 淳子 安田 香奈 (林 千加)
D2 滑野 悦子 (0) $\left[\begin{array}{l} 10 \ - \ 15 \\ 13 \ - \ 15 \\ \ - \ \ - \end{array} \right]$ (2) 大貫 美穂 高木 浩美 (佐藤 栄子)	D2 気谷 利加 (2) $\left[\begin{array}{l} 15 \ - \ 11 \\ 7 \ - \ 15 \\ 15 \ - \ 10 \end{array} \right]$ (1) 猪岡 亜紀 藤田 美紀 (窪田 香)
S2 佐藤 京子 (2) $\left[\begin{array}{l} 11 \ - \ 2 \\ 11 \ - \ 0 \\ \ - \ \ - \end{array} \right]$ (0) 内田 和恵	S2 多田 久美 () $\left[\begin{array}{l} \ - \ \ - \\ \ - \ \ - \\ \ - \ \ - \end{array} \right]$ () 橋本 淳子
S3 梶原 夕子 () $\left[\begin{array}{l} \ - \ \ - \\ \ - \ \ - \\ \ - \ \ - \end{array} \right]$ () 佐藤 栄子	S3 藤田 美紀 () $\left[\begin{array}{l} \ - \ \ - \\ \ - \ \ - \\ \ - \ \ - \end{array} \right]$ () 林 千加

競 技 記 録

[団体戦]
女子

NO. 4

試合番号 (13)	試合番号 (14)
<p>埼玉栄高校 (埼玉) (3) $\begin{pmatrix} S & 2-0 \\ D & 1-1 \end{pmatrix}$ (1) 高松中央高校 (香川)</p>	<p>熊本信愛女学院高校 (熊本) (3) $\begin{pmatrix} S & 2-0 \\ D & 1-1 \end{pmatrix}$ (1) 前橋東高校 (群馬)</p>
<p>S1 海野かおり (2) $\begin{pmatrix} 11 & - & 2 \\ 11 & - & 0 \\ & - & \end{pmatrix}$ (0) 森田真由美</p>	<p>S1 川添 美奈 (2) $\begin{pmatrix} 11 & - & 6 \\ 11 & - & 3 \\ & - & \end{pmatrix}$ (0) 佐下禰知子</p>
<p>D1 井田 貴子 (2) $\begin{pmatrix} 15 & - & 7 \\ 15 & - & 4 \\ & - & \end{pmatrix}$ (0) 千代由美子 青木由美子 (北山 理恵)</p>	<p>D1 阪本 雅子 (2) $\begin{pmatrix} 15 & - & 6 \\ 15 & - & 6 \\ & - & \end{pmatrix}$ (0) 高野 八重 渡邊真由美 (丹野 恭子)</p>
<p>D2 高橋 明子 (1) $\begin{pmatrix} 15 & - & 6 \\ 6 & - & 15 \\ 11 & - & 15 \end{pmatrix}$ (2) 北谷 桃 浜崎 忍 (村瀬 香)</p>	<p>D2 中尾 浩実 (0) $\begin{pmatrix} 16 & - & 17 \\ 12 & - & 15 \\ & - & \end{pmatrix}$ (2) 金津 牧子 岩男 奈美 (木村 恵美)</p>
<p>S2 井田 貴子 (2) $\begin{pmatrix} 11 & - & 1 \\ 11 & - & 1 \\ & - & \end{pmatrix}$ (0) 千代由美子</p>	<p>S2 阪本 雅子 (2) $\begin{pmatrix} 11 & - & 4 \\ 11 & - & 7 \\ & - & \end{pmatrix}$ (0) 木村 恵美</p>
<p>S3 青木由美子 () $\begin{pmatrix} - \\ - \\ - \end{pmatrix}$ () 北谷 桃</p>	<p>S3 渡邊真由美 () $\begin{pmatrix} - \\ - \\ - \end{pmatrix}$ () 金津 牧子</p>

試合番号 (15)	試合番号 (16)
<p>常総学院高校 (茨城) (3) $\begin{pmatrix} S & 1-1 \\ D & 2-0 \end{pmatrix}$ (1) 新潟青陵高校 (新潟)</p>	<p>佐賀女子高校 (佐賀) (3) $\begin{pmatrix} S & 2-0 \\ D & 1-1 \end{pmatrix}$ (1) 札幌静修高校 (北海道)</p>
<p>S1 関根 裕子 (0) $\begin{pmatrix} 3 & - & 11 \\ 8 & - & 11 \\ & - & \end{pmatrix}$ (2) 鏡野 京子</p>	<p>S1 鬼塚 知美 (2) $\begin{pmatrix} 11 & - & 7 \\ 11 & - & 6 \\ & - & \end{pmatrix}$ (0) 星川 愛</p>
<p>D1 小吹 夏子 (2) $\begin{pmatrix} 15 & - & 12 \\ 15 & - & 3 \\ & - & \end{pmatrix}$ (0) 竹野 景子 堤 真由美 (松縄 香織)</p>	<p>D1 寺尾 美紀 (2) $\begin{pmatrix} 15 & - & 3 \\ 15 & - & 5 \\ & - & \end{pmatrix}$ (0) 濱野 悦子 篠原 久子 (高木 浩美)</p>
<p>D2 長谷川貴子 (2) $\begin{pmatrix} 15 & - & 3 \\ 15 & - & 6 \\ & - & \end{pmatrix}$ (0) 山崎由美子 橋本ゆかり (山田 繭)</p>	<p>D2 松隈 敦子 (0) $\begin{pmatrix} 9 & - & 15 \\ 14 & - & 17 \\ & - & \end{pmatrix}$ (2) 梶原 夕子 生田宮千子 (佐藤 京子)</p>
<p>S2 小吹 夏子 (2) $\begin{pmatrix} 11 & - & 8 \\ 11 & - & 1 \\ & - & \end{pmatrix}$ (0) 竹野 景子</p>	<p>S2 篠原 久子 (2) $\begin{pmatrix} 11 & - & 1 \\ 11 & - & 4 \\ & - & \end{pmatrix}$ (0) 佐藤 京子</p>
<p>S3 長谷川貴子 () $\begin{pmatrix} - \\ - \\ - \end{pmatrix}$ () 松縄 香織</p>	<p>S3 寺尾 美紀 () $\begin{pmatrix} - \\ - \\ - \end{pmatrix}$ () 梶原 夕子</p>

競 技 記 録

[団体戦]
女子

NO. 5

試合番号 (17)	試合番号 (18)
埼玉栄高校 (埼玉) (3) $\begin{bmatrix} S & 2-0 \\ D & 1-1 \end{bmatrix}$ (1) 金沢向陽高校 (石川)	熊本信愛女学院高校 (熊本) (3) $\begin{bmatrix} S & 2-0 \\ D & 1-1 \end{bmatrix}$ (1) 常総学院高校 (茨城)
S1 海野かおり (2) $\begin{bmatrix} 11 & - & 3 \\ 11 & - & 7 \\ & - & - \end{bmatrix}$ (0) 津田 藍子	S1 中尾 浩実 (2) $\begin{bmatrix} 5 & - & 11 \\ 11 & - & 8 \\ 11 & - & 0 \end{bmatrix}$ (1) 長谷川貴子
D1 井田 貴子 (0) $\begin{bmatrix} 13 & - & 15 \\ 6 & - & 15 \\ & - & - \end{bmatrix}$ (2) 多田 久美 青木由美子 (0) $\begin{bmatrix} 13 & - & 15 \\ 6 & - & 15 \\ & - & - \end{bmatrix}$ (2) 安田 香奈	D1 阪本 雅子 (2) $\begin{bmatrix} 15 & - & 2 \\ 15 & - & 0 \\ & - & - \end{bmatrix}$ (0) 橋本ゆかり 渡邊真由美 (2) $\begin{bmatrix} 15 & - & 2 \\ 15 & - & 0 \\ & - & - \end{bmatrix}$ (0) 市村 志乃
D2 島田 恵 (2) $\begin{bmatrix} 16 & - & 17 \\ 15 & - & 10 \\ 15 & - & 10 \end{bmatrix}$ (1) 気谷 利加 細矢 美樹 (2) $\begin{bmatrix} 16 & - & 17 \\ 15 & - & 10 \\ 15 & - & 10 \end{bmatrix}$ (1) 藤田 美紀	D2 福島 千里 (0) $\begin{bmatrix} 1 & - & 15 \\ 5 & - & 15 \\ & - & - \end{bmatrix}$ (2) 小吹 夏子 川添 美奈 (0) $\begin{bmatrix} 1 & - & 15 \\ 5 & - & 15 \\ & - & - \end{bmatrix}$ (2) 堤 真由美
S2 井田 貴子 (2) $\begin{bmatrix} 11 & - & 0 \\ 11 & - & 6 \\ & - & - \end{bmatrix}$ (0) 多田 久美	S2 阪本 雅子 (2) $\begin{bmatrix} 11 & - & 2 \\ 11 & - & 4 \\ & - & - \end{bmatrix}$ (0) 塚本佐知子
S3 青木由美子 () $\begin{bmatrix} - \\ - \\ - \end{bmatrix}$ () 藤田 美紀	S3 渡邊真由美 () $\begin{bmatrix} - \\ - \\ - \end{bmatrix}$ () 小吹 夏子

試合番号 (19)	試合番号 (20)
埼玉栄高校 (埼玉) (3) $\begin{bmatrix} S & 2-1 \\ D & 1-1 \end{bmatrix}$ (2) 佐賀女子高校 (佐賀)	熊本信愛女学院高校 (熊本) (3) $\begin{bmatrix} S & 2-1 \\ D & 1-1 \end{bmatrix}$ (2) 埼玉栄高校 (埼玉)
S1 青木由美子 (2) $\begin{bmatrix} 1 & - & 11 \\ 12 & - & 9 \\ 11 & - & 7 \end{bmatrix}$ (1) 鬼塚 知美	S1 中尾 浩実 (2) $\begin{bmatrix} 12 & - & 10 \\ 8 & - & 11 \\ 11 & - & 8 \end{bmatrix}$ (1) 青木由美子
D1 高橋 明子 (0) $\begin{bmatrix} 7 & - & 15 \\ 4 & - & 15 \\ & - & - \end{bmatrix}$ (2) 寺尾 美紀 細矢 美樹 (0) $\begin{bmatrix} 7 & - & 15 \\ 4 & - & 15 \\ & - & - \end{bmatrix}$ (2) 篠原 久子	D1 阪本 雅子 (2) $\begin{bmatrix} 15 & - & 2 \\ 15 & - & 4 \\ & - & - \end{bmatrix}$ (0) 高橋 明子 渡邊真由美 (2) $\begin{bmatrix} 15 & - & 2 \\ 15 & - & 4 \\ & - & - \end{bmatrix}$ (0) 細矢 美樹
D2 井田 貴子 (2) $\begin{bmatrix} 15 & - & 11 \\ 15 & - & 4 \\ & - & - \end{bmatrix}$ (0) 松隈 敦子 浜崎 忍 (2) $\begin{bmatrix} 15 & - & 11 \\ 15 & - & 4 \\ & - & - \end{bmatrix}$ (0) 生田富千子	D2 川添 美奈 (0) $\begin{bmatrix} 9 & - & 15 \\ 12 & - & 15 \\ & - & - \end{bmatrix}$ (2) 井田 貴子 岩男 奈美 (0) $\begin{bmatrix} 9 & - & 15 \\ 12 & - & 15 \\ & - & - \end{bmatrix}$ (2) 浜崎 忍
S2 海野かおり (0) $\begin{bmatrix} 1 & - & 11 \\ 2 & - & 11 \\ & - & - \end{bmatrix}$ (2) 篠原 久子	S2 阪本 雅子 (0) $\begin{bmatrix} 8 & - & 11 \\ 8 & - & 11 \\ & - & - \end{bmatrix}$ (2) 井田 貴子
S3 井田 貴子 (2) $\begin{bmatrix} 11 & - & 1 \\ 11 & - & 2 \\ & - & - \end{bmatrix}$ (0) 寺尾 美紀	S3 川添 美奈 (2) $\begin{bmatrix} 11 & - & 1 \\ 11 & - & 8 \\ & - & - \end{bmatrix}$ (0) 海野かおり

競 技 記 録

男子シングルス

NO. 1

試合 番号	氏 名 学 校 名 (都道府県)	スコア	氏 名 学 校 名 (都道府県)
1	中野 圭昌 勝 山 (福井)	2 $\left[\begin{array}{l} 15 - 7 \\ 15 - 7 \\ - \end{array} \right] 0$	藤川 雅章 尽 誠 学 院 (香 川)
2	三辻 邦章 瀬 戸 南 (岡 山)	2 $\left[\begin{array}{l} 18 - 14 \\ 18 - 14 \\ - \end{array} \right] 0$	千葉 貴 日 大 鶴ヶ丘 (東 京)
3	棟居 秀行 柳 井 工 業 (山 口)	2 $\left[\begin{array}{l} 15 - 2 \\ 15 - 9 \\ - \end{array} \right] 0$	山崎 暢也 高 知 西 (高 知)
4	岸田 明宏 此 花 学 院 (大 阪)	2 $\left[\begin{array}{l} 15 - 7 \\ 15 - 8 \\ - \end{array} \right] 0$	星野 信人 岡 崎 城 西 (愛 知)
5	中野 圭昌 勝 山 (福井)	2 $\left[\begin{array}{l} 15 - 4 \\ 15 - 10 \\ - \end{array} \right] 0$	尾藤 伸治 岐 阜 商 業 (岐 阜)
6	関根 靖則 上 尾 (埼 玉)	2 $\left[\begin{array}{l} 15 - 7 \\ 15 - 11 \\ - \end{array} \right] 0$	河村 一年 奈 良 市 立 一 条 (奈 良)
7	本田 和裕 熊 本 商 大 附 属 (熊 本)	2 $\left[\begin{array}{l} 15 - 11 \\ 15 - 12 \\ - \end{array} \right] 0$	斎藤 実 札 幌 第 一 (北 海 道)
8	柴崎 直樹 日 大 山 形 (山 形)	2 $\left[\begin{array}{l} 15 - 12 \\ 15 - 10 \\ - \end{array} \right] 0$	三辻 邦章 瀬 戸 南 (岡 山)
9	棟居 秀行 柳 井 工 業 (山 口)	2 $\left[\begin{array}{l} 15 - 12 \\ 15 - 10 \\ - \end{array} \right] 0$	太田 慎二 千 葉 敬 愛 (千 葉)
10	馬木 貴之 旭 川 工 業 (北 海 道)	1 $\left[\begin{array}{l} 15 - 9 \\ 9 - 4 \\ - \end{array} \right] 0$ キ	窪 浩之 関 東 第 一 (東 京)

競 技 記 録

男子シングルス

NO. 2

試合 番号	氏 名 学 校 名 (都道府県)	スコア	氏 名 学 校 名 (都道府県)
1 1	船水 武司 弘前工業 (青森)	2 $\left[\begin{array}{l} 15 - 11 \\ 12 - 15 \\ 15 - 4 \end{array} \right]$ 1	佐藤 宗朗 高千穂 (宮崎)
1 2	岸田 明宏 此花学院 (大阪)	2 $\left[\begin{array}{l} 15 - 11 \\ 15 - 2 \\ - \end{array} \right]$ 0	寺尾 隆司 金沢二水 (石川)
1 3	中野 圭昌 勝 山 (福井)	2 $\left[\begin{array}{l} 17 - 14 \\ 15 - 7 \\ - \end{array} \right]$ 0	関根 靖則 上 尾 (埼玉)
1 4	本田 和裕 熊本商大附属 (熊本)	2 $\left[\begin{array}{l} 9 - 15 \\ 15 - 11 \\ 15 - 6 \end{array} \right]$ 1	柴崎 直樹 日大山形 (山形)
1 5	棟居 秀行 柳井工業 (山口)	2 $\left[\begin{array}{l} 15 - 6 \\ 15 - 8 \\ - \end{array} \right]$ 0	馬木 貴之 旭川工業 (北海道)
1 6	岸田 明宏 此花学院 (大阪)	2 $\left[\begin{array}{l} 15 - 2 \\ 15 - 6 \\ - \end{array} \right]$ 0	船水 武司 弘前工業 (青森)
1 7	本田 和裕 熊本商大附属 (熊本)	2 $\left[\begin{array}{l} 15 - 9 \\ 8 - 15 \\ 15 - 3 \end{array} \right]$ 1	中野 圭昌 勝 山 (福井)
1 8	棟居 秀行 柳井工業 (山口)	2 $\left[\begin{array}{l} 11 - 15 \\ 15 - 4 \\ 15 - 4 \end{array} \right]$ 1	岸田 明宏 此花学院 (大阪)
1 9	本田 和裕 熊本商大附属 (熊本)	2 $\left[\begin{array}{l} 15 - 10 \\ 15 - 5 \\ - \end{array} \right]$ 0	棟居 秀行 柳井工業 (山口)
		$\left[\begin{array}{l} - \\ - \\ - \end{array} \right]$	

競 技 記 録

女子シングルス

NO. 1

試合 番号	氏 名 学 校 名 (都道府県)	スコア	氏 名 学 校 名 (都道府県)
1	佐藤 京子 札幌 静 修 (北海道)	2 $\begin{bmatrix} 12 - 11 \\ 11 - 3 \\ - \end{bmatrix}$ 0	田口 明子 伊 東 (静岡)
2	西田実友貴 比 叡 山 (滋 賀)	2 $\begin{bmatrix} 11 - 1 \\ 11 - 4 \\ - \end{bmatrix}$ 0	林 千加 聖ウルスラ学院 (宮 城)
3	杉本真紀子 倉 敷 翠 松 (岡 山)	2 $\begin{bmatrix} 6 - 11 \\ 11 - 5 \\ 12 - 11 \end{bmatrix}$ 1	吉本 正枝 千 葉 学 園 (青 森)
4	関根 裕子 常 総 学 院 (茨 城)	2 $\begin{bmatrix} 4 - 11 \\ 11 - 8 \\ 11 - 9 \end{bmatrix}$ 1	大嶋喜代美 精 華 女 子 (福 岡)
5	井田 貴子 埼 玉 栄 (埼 玉)	2 $\begin{bmatrix} 11 - 1 \\ 11 - 2 \\ - \end{bmatrix}$ 0	佐藤 京子 札幌 静 修 (北海道)
6	門脇めぐみ 境 (鳥 取)	2 $\begin{bmatrix} 11 - 4 \\ 11 - 9 \\ - \end{bmatrix}$ 0	柳本 直子 日 大 鶴 ケ 丘 (東 京)
7	竹野 景子 新 潟 青 陵 (新 潟)	2 $\begin{bmatrix} 11 - 1 \\ 11 - 3 \\ - \end{bmatrix}$ 0	田坂 亜希 西 条 (愛 媛)
8	阪本 雅子 熊本信愛女学院 (熊 本)	2 $\begin{bmatrix} 11 - 3 \\ 11 - 4 \\ - \end{bmatrix}$ 0	西田実友貴 比 叡 山 (滋 賀)
9	青木美代子 佐 屋 (熊 本)	2 $\begin{bmatrix} 11 - 8 \\ 11 - 2 \\ - \end{bmatrix}$ 0	杉本真紀子 倉 敷 翠 松 (岡 山)
1 0	井上かおり 日体 桜華女子 (東 京)	2 $\begin{bmatrix} 11 - 5 \\ 7 - 11 \\ 11 - 8 \end{bmatrix}$ 1	米脇 理恵 旭 川 商 業 (北海道)

競 技 記 録

女子シングルス

NO. 2

試合 番号	氏 名 学 校 名 (都道府県)	スコア	氏 名 学 校 名 (都道府県)
1 1	押田 洋恵 高岡竜谷 (富山)	2 $\left[\begin{array}{c} 12 - 10 \\ 10 - 12 \\ 11 - 2 \end{array} \right]$ 1	北谷 桃 高松中央 (香川)
1 2	松田 洋子 四條畷学園 (大阪)	2 $\left[\begin{array}{c} 11 - 4 \\ 11 - 3 \\ - \end{array} \right]$ 0	関根 裕子 常総学院 (茨城)
1 3	井田 貴子 埼玉栄 (埼玉)	2 $\left[\begin{array}{c} 11 - 0 \\ 11 - 0 \\ - \end{array} \right]$ 0	門脇めぐみ 境 (鳥取)
1 4	阪本 雅子 熊本信愛女学院 (熊本)	2 $\left[\begin{array}{c} 11 - 0 \\ 11 - 4 \\ - \end{array} \right]$ 0	竹野 景子 新潟青陵 (新潟)
1 5	青木美代子 佐 屋 (愛知)	2 $\left[\begin{array}{c} 11 - 12 \\ 11 - 5 \\ 11 - 4 \end{array} \right]$ 1	井上かおり 日体桜華女子 (東京)
1 6	松田 洋子 四條畷学園 (大阪)	2 $\left[\begin{array}{c} 11 - 2 \\ 11 - 2 \\ - \end{array} \right]$ 0	押田 洋恵 高岡竜谷 (富山)
1 7	井田 貴子 埼玉栄 (埼玉)	2 $\left[\begin{array}{c} 11 - 8 \\ 11 - 4 \\ - \end{array} \right]$ 0	阪本 雅子 熊本信愛女学院 (熊本)
1 8	松田 洋子 四條畷学園 (大阪)	2 $\left[\begin{array}{c} 11 - 2 \\ 9 - 11 \\ 12 - 11 \end{array} \right]$ 1	青木美代子 佐 屋 (愛知)
1 9	井田 貴子 埼玉栄 (埼玉)	2 $\left[\begin{array}{c} 11 - 3 \\ 11 - 2 \\ - \end{array} \right]$ 0	松田 洋子 四條畷学園 (大阪)
		$\left[\begin{array}{c} - \\ - \\ - \end{array} \right]$	

競 技 記 録

男子ダブルス

NO. 1

試 身 番	氏 名 学 校 名 (都道府県)	ス コ ア	氏 名 学 校 名 (都道府県)
1	大多 晴久 大石 明男 金沢市立工業 (石川)	2 $\left[\begin{array}{c} 15 - 8 \\ 15 - 5 \\ - \end{array} \right] 0$	仙田 肇 浜中 道 鳥羽 (三重)
2	菅原 進 綱島 忠男 鶴岡工業 (山形)	2 $\left[\begin{array}{c} 15 - 12 \\ 15 - 12 \\ - \end{array} \right] 0$	高橋 英二 吉岡 秀樹 関東第一 (東京)
3	河村 一年 小谷 範利 奈良市立一条 (奈良)	2 $\left[\begin{array}{c} 15 - 3 \\ 15 - 7 \\ - \end{array} \right] 0$	坂口 保明 松倉 弘幸 倉敷工業 (岡山)
4	今井 紀夫 谷島 洋 高岡工芸 (富山)	2 $\left[\begin{array}{c} 15 - 6 \\ 15 - 0 \\ - \end{array} \right] 0$	田中 誠二 田中 治 高松商業 (香川)
5	大多 晴久 大石 明男 金沢市立工業 (石川)	2 $\left[\begin{array}{c} 14 - 17 \\ 15 - 10 \\ 15 - 11 \end{array} \right] 1$	斎藤 一裕 大山 宏司 常総学院 (茨城)
6	平野 耕司 桑野 晃一 比叡山 (滋賀)	2 $\left[\begin{array}{c} 15 - 12 \\ 15 - 4 \\ - \end{array} \right] 0$	小川 和宏 田村 隆紀 滝川工業 (北海道)
7	林 貴昭 町田 征央 獲浦 (長崎)	2 $\left[\begin{array}{c} 15 - 8 \\ 15 - 10 \\ - \end{array} \right] 0$	山崎 暢也 中原 学 高知西 (高知)
8	棟居 秀行 武内 敏寿 柳井工業 (山口)	2 $\left[\begin{array}{c} 15 - 6 \\ 15 - 12 \\ - \end{array} \right] 0$	菅原 進 綱島 忠男 鶴岡工業 (山形)
9	鑓 浩之 山形 誠 関東第一 (東京)	2 $\left[\begin{array}{c} 15 - 6 \\ 12 - 15 \\ 15 - 12 \end{array} \right] 1$	河村 一年 小谷 範利 奈良市立一条 (奈良)
10	山口 英治 福士 誠 弘前工業 (青森)	2 $\left[\begin{array}{c} 15 - 7 \\ 15 - 10 \\ - \end{array} \right] 0$	奥村 浩司 苅谷 富嗣 岐阜商業 (岐阜)

競 技 記 録

男子ダブルス

NO. 2

試合 番号	氏 名 学 校 名 (都道府県)	スコア	氏 名 学 校 名 (都道府県)
1 1	関根 靖則 殖粟 健樹 上 尾 (埼玉)	2 $\left[\begin{array}{l} 9 - 15 \\ 15 - 10 \\ 15 - 6 \end{array} \right]$ 1	水澤 直哉 福田 光伸 札幌第一 (北海道)
1 2	本田 和裕 岡部 英朗 熊本商大附属 (熊本)	2 $\left[\begin{array}{l} 15 - 12 \\ 15 - 2 \\ - \end{array} \right]$ 0	今井 紀夫 谷島 洋 高岡工業 (富山)
1 3	大多 晴久 石本 明男 金沢市立工業 (石川)	2 $\left[\begin{array}{l} 16 - 17 \\ 15 - 13 \\ 15 - 7 \end{array} \right]$ 1	平野 耕司 桑野 晃一 比叡山 (滋賀)
1 4	林町田 貴昭 征 央 瓊 浦 (長崎)	2 $\left[\begin{array}{l} 17 - 18 \\ 18 - 14 \\ 18 - 15 \end{array} \right]$ 1	棟居 秀行 武内 敏寿 柳井工業 (山口)
1 5	箕山形 浩之誠 関東第一 (東京)	2 $\left[\begin{array}{l} 15 - 7 \\ 15 - 6 \\ - \end{array} \right]$ 0	山口 英治 福士 誠 弘前工業 (青森)
1 6	本田 和裕 岡部 英朗 熊本商大附属 (熊本)	2 $\left[\begin{array}{l} 7 - 15 \\ 15 - 3 \\ 15 - 4 \end{array} \right]$ 1	関根 靖則 殖粟 健貴 上 尾 (埼玉)
1 7	大多 晴久 石本 明男 金沢市立工業 (石川)	2 $\left[\begin{array}{l} 15 - 12 \\ 15 - 3 \\ - \end{array} \right]$ 0	林町田 貴昭 征 央 瓊 浦 (長崎)
1 8	箕山形 浩之誠 関東第一 (東京)	2 $\left[\begin{array}{l} 6 - 15 \\ 18 - 15 \\ 15 - 11 \end{array} \right]$ 1	本田 和裕 岡部 英朗 熊本商大附属 (熊本)
1 9	大多 晴久 石本 明男 金沢市立工業 (石川)	2 $\left[\begin{array}{l} 8 - 15 \\ 15 - 10 \\ 15 - 10 \end{array} \right]$ 1	箕山形 浩之誠 関東第一 (東京)
		$\left[\begin{array}{l} - \\ - \\ - \end{array} \right]$	

競 技 記 録

女子ダブルス

NO. 1

試合 番号	氏 名 学 校 名 (都道府県)	スコア	氏 名 学 校 名 (都道府県)
1	<div style="text-align: center;">千葉 広美 中田 みゆき</div> <hr/> 帯 広 大 谷 (北海道)	2 $\begin{bmatrix} 15 & - & 5 \\ 15 & - & 3 \\ & - & \end{bmatrix}$ 0	<div style="text-align: center;">本間千賀子 竹内 みどり</div> <hr/> 文 大 杉 並 (東京)
2	<div style="text-align: center;">竹野 景子 松縄 香織</div> <hr/> 新 潟 青 陵 (新潟)	2 $\begin{bmatrix} 15 & - & 13 \\ 15 & - & 2 \\ & - & \end{bmatrix}$ 0	<div style="text-align: center;">田坂 亜希 重松 宏枝</div> <hr/> 西 条 (愛媛)
3	<div style="text-align: center;">橋本 淳子 林 千加</div> <hr/> 聖ウルスラ学院 (宮城)	2 $\begin{bmatrix} 15 & - & 18 \\ 15 & - & 9 \\ 15 & - & 11 \end{bmatrix}$ 1	<div style="text-align: center;">原下 香織 木下 幸子</div> <hr/> 愛 知 淑 徳 (愛知)
4	<div style="text-align: center;">多田 久美 津田 藍子</div> <hr/> 金 沢 向 陽 (石川)	2 $\begin{bmatrix} 15 & - & 1 \\ 15 & - & 3 \\ & - & \end{bmatrix}$ 0	<div style="text-align: center;">住矢 美幸 佐藤 由紀</div> <hr/> 山 陽 女 子 (岡山)
5	<div style="text-align: center;">渡邊真由美 阪本 雅子</div> <hr/> 熊本信愛女学院 (熊本)	2 $\begin{bmatrix} 15 & - & 3 \\ 15 & - & 3 \\ & - & \end{bmatrix}$ 0	<div style="text-align: center;">千葉 宏美 中田 みゆき</div> <hr/> 帯 広 大 谷 (北海道)
6	<div style="text-align: center;">土屋留美子 林 多起子</div> <hr/> 千 葉 学 園 (青森)	2 $\begin{bmatrix} 15 & - & 6 \\ 15 & - & 2 \\ & - & \end{bmatrix}$ 0	<div style="text-align: center;">竹島 陽子 常井 理佐</div> <hr/> 夙 川 学 院 (兵庫)
7	<div style="text-align: center;">岩田由紀子 岩田千加子</div> <hr/> 岐阜女子商業 (岐阜)	2 $\begin{bmatrix} 15 & - & 7 \\ 17 & - & 14 \\ & - & \end{bmatrix}$ 0	<div style="text-align: center;">佐藤 直子 前野 久美</div> <hr/> 鈴 峯 女 子 (広島)
8	<div style="text-align: center;">小吹 夏子 堤 真由美</div> <hr/> 常 総 学 院 (茨城)	2 $\begin{bmatrix} 15 & - & 10 \\ 15 & - & 4 \\ & - & \end{bmatrix}$ 0	<div style="text-align: center;">竹野 景子 松縄 香織</div> <hr/> 新 潟 青 陵 (新潟)
9	<div style="text-align: center;">西田実友貴 下川 英里</div> <hr/> 比 叡 山 (滋賀)	2 $\begin{bmatrix} 15 & - & 6 \\ 15 & - & 10 \\ & - & \end{bmatrix}$ 0	<div style="text-align: center;">橋本 淳子 林 千加</div> <hr/> 聖ウルスラ学院 (宮城)
10	<div style="text-align: center;">北谷 桃香 村瀬 香</div> <hr/> 高 松 中 央 (香川)	2 $\begin{bmatrix} 15 & - & 9 \\ 15 & - & 8 \\ & - & \end{bmatrix}$ 0	<div style="text-align: center;">安達真紀子 長谷川いずみ</div> <hr/> 淑 徳 巣 鴨 (東京)

競 技 記 録

女子ダブルス

NO. 2

試合 番号	氏 名 学 校 名 (都道府県)	スコア	氏 名 学 校 名 (都道府県)
1 1	井田 貴子 青木由美子 埼 玉 栄 (埼 玉)	2 $\left[\begin{array}{c} 15 - 1 \\ 15 - 7 \\ - \end{array} \right]$ 0	沢田 昌子 中野 豊子 登 別 南 (北海道)
1 2	篠原 久子 寺尾 美紀 佐 賀 女 子 (佐 賀)	2 $\left[\begin{array}{c} 15 - 6 \\ 15 - 11 \\ - \end{array} \right]$ 0	多田 久美子 津田 藍子 金 沢 向 陽 (石 川)
1 3	渡邊真由美 阪本 雅子 熊本信愛女学院 (熊 本)	2 $\left[\begin{array}{c} 15 - 5 \\ 15 - 7 \\ - \end{array} \right]$ 0	土屋留美子 林 夕起子 千 葉 学 園 (青 森)
1 4	小吹 夏子 堤 真由美 常 総 学 院 (茨 城)	2 $\left[\begin{array}{c} 15 - 10 \\ 15 - 1 \\ - \end{array} \right]$ 0	岩田申紀子 岩田早加子 岐阜女子商業 (岐 阜)
1 5	西田実友貴 下川 英里 比 叡 山 (滋 賀)	2 $\left[\begin{array}{c} 15 - 6 \\ 15 - 3 \\ - \end{array} \right]$ 0	北谷 桃香 村瀬 桃香 高 松 中 央 (香 川)
1 6	篠原 久子 寺尾 美紀 佐 賀 女 子 (佐 賀)	2 $\left[\begin{array}{c} 18 - 16 \\ 15 - 9 \\ - \end{array} \right]$ 0	井田 貴子 青木由美子 埼 玉 栄 (埼 玉)
1 7	渡邊真由美 阪本 雅子 熊本信愛女学院 (熊 本)	2 $\left[\begin{array}{c} 15 - 12 \\ 15 - 5 \\ - \end{array} \right]$ 0	小吹 夏子 堤 真由美 常 総 学 院 (茨 城)
1 8	篠原 久子 寺尾 美紀 佐 賀 女 子 (佐 賀)	2 $\left[\begin{array}{c} 15 - 13 \\ 15 - 12 \\ - \end{array} \right]$ 0	西田実友貴 下川 英里 比 叡 山 (滋 賀)
1 9	渡邊真由美 阪本 雅子 熊本信愛女学院 (熊 本)	2 $\left[\begin{array}{c} 15 - 5 \\ 17 - 14 \\ - \end{array} \right]$ 0	篠原 久子 寺尾 美紀 佐 賀 女 子 (佐 賀)
		$\left[\begin{array}{c} - \\ - \\ - \end{array} \right]$	

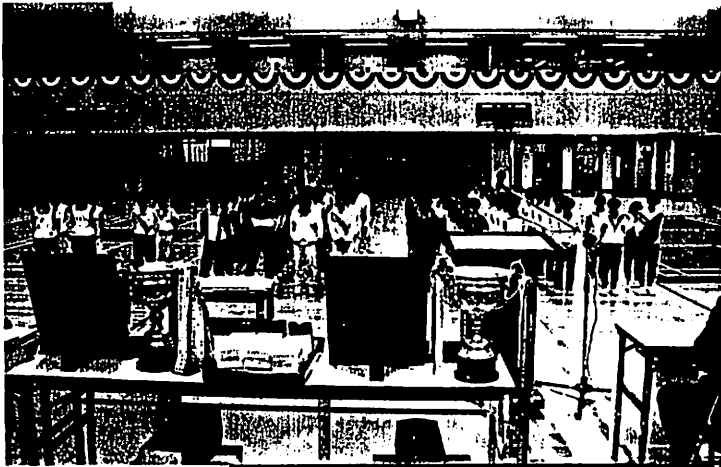

閉会式／表彰式

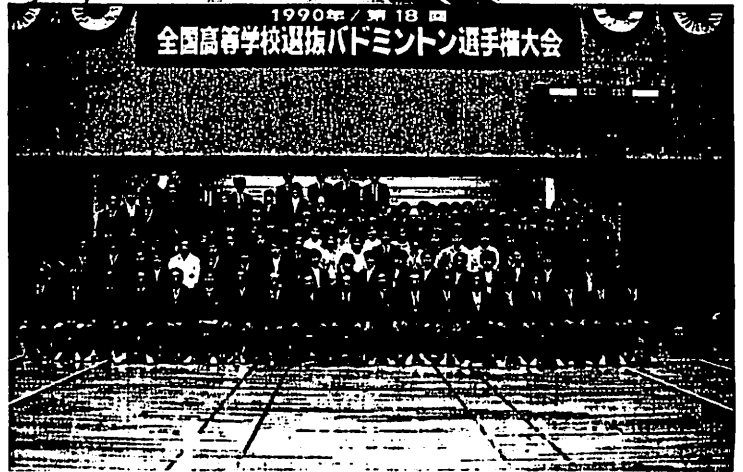

皆さんご苦労さまでした